RoboForex

Генерация робота и запуск на VPS

Создание VPS сервера

- Прежде чем генерировать робота необходимо создать VPS (виртуальный сервер), на котором он будет работать.
- Пополните торговый счет RoboForex на необходимую сумму, не менее 100$. Мы рекомендуем более 300$, в таком случае VPS активируется сразу. После пополнения счета необходимо написать письмо на почту affiliate@roboforex.com.

Создание VPS сервера

Письмо RoboForex для снятия лимитов VPS, если сумма на счету от 100$ до 300$.

Тема: *Для Алины Акимовой*
Тело письма:
Здравствуйте, Алина.
Я являюсь участником команды S&T Intelligence. Прошу активировать мне VPS и снять лимиты на требуемую проторговку в 3 лота.
Благодарю.

Письмо RoboForex для снятия лимитов VPS, если сумма на счету более 300$.

Тема: *Для Алины Акимовой*
Тело письма:
Здравствуйте, Алина.
Я являюсь участником команды S&T Intelligence. Прошу снять лимиты на требуемую проторговку в 3 лота для моего VPS.
Благодарю.

ВНИМАНИЕ! Письмо необходимо писать на affiliate@roboforex.com с того e-mail, на который у Вас зарегистрирован аккаунт в RoboForex.
Если Вы НЕ напишите данное письмо, Ваш VPS сервер может быть удален в конце месяца, обязательно дождитесь подтверждения снятия лимита от RoboForex.

Активация VPS

- Для подключения к VPS необходимо его активировать в личном кабинете RoboForex. Перейдите по ссылке https://my.roboforex.com/ru/profile/vps2/ либо в раздел Кабинет -> Ваш VPS сервер 2.0

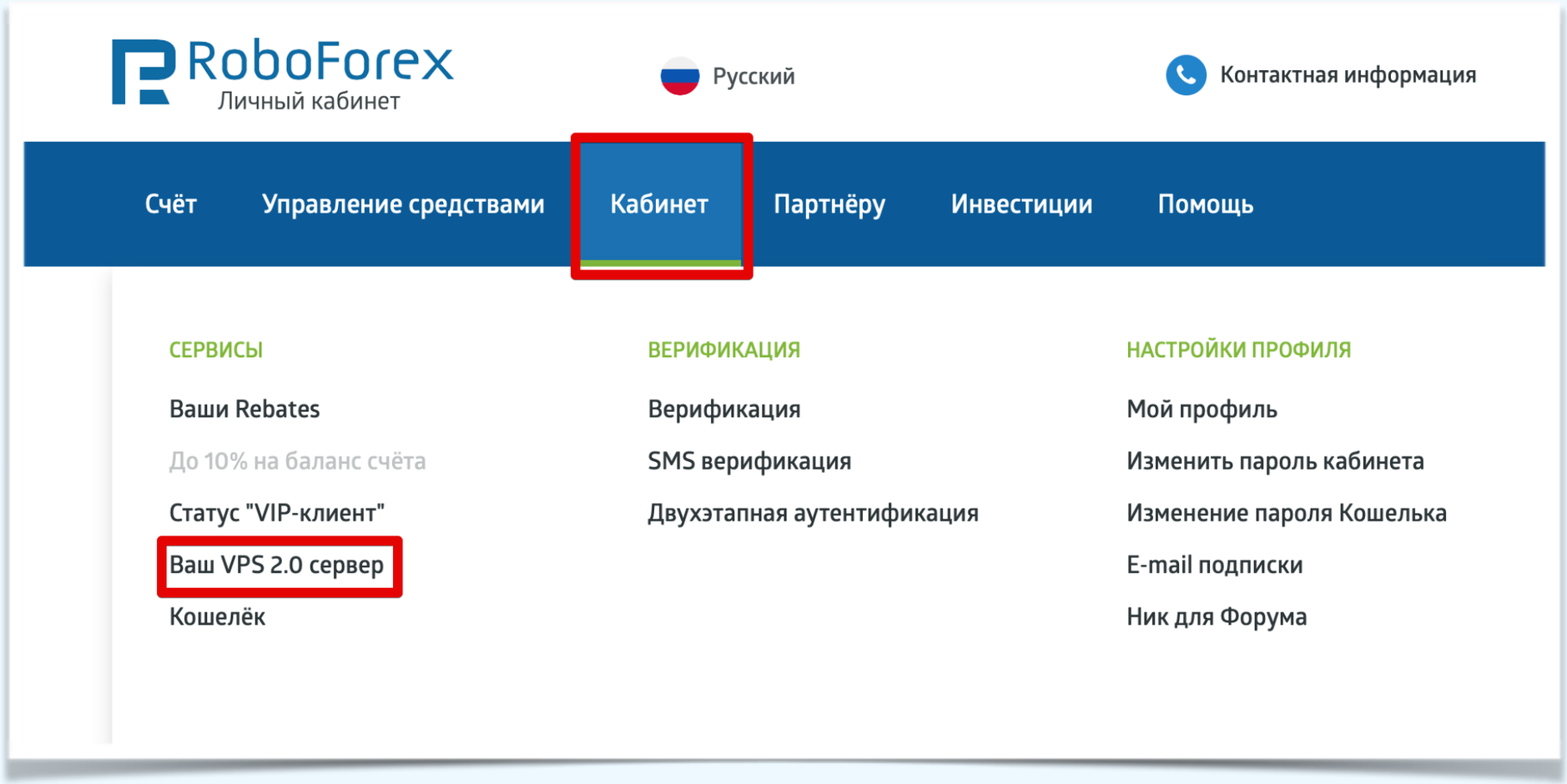

Активация VPS

- Ставьте галочку согласия с условиями и нажимайте на кнопку «Заказать VPS-сервер».

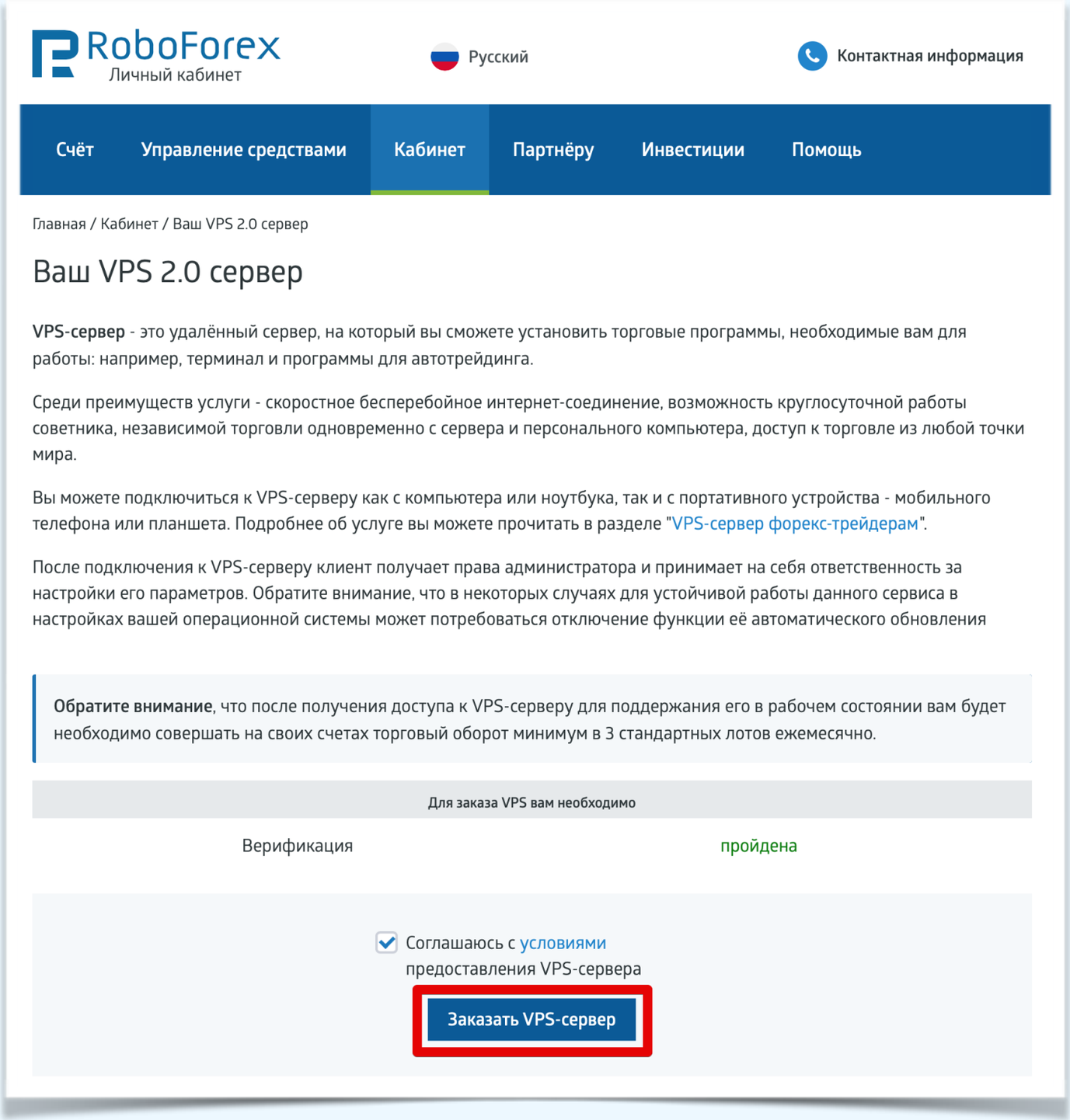

Генерация робота в S&T Intelligence

- Генерируйте робота только после того как пополнили счет и активировали VPS.
- Для генерации робота перейдите в раздел Робот -> Торговые алгоритмы и на желаемом алгоритме нажмите «Приобрести за ключи».

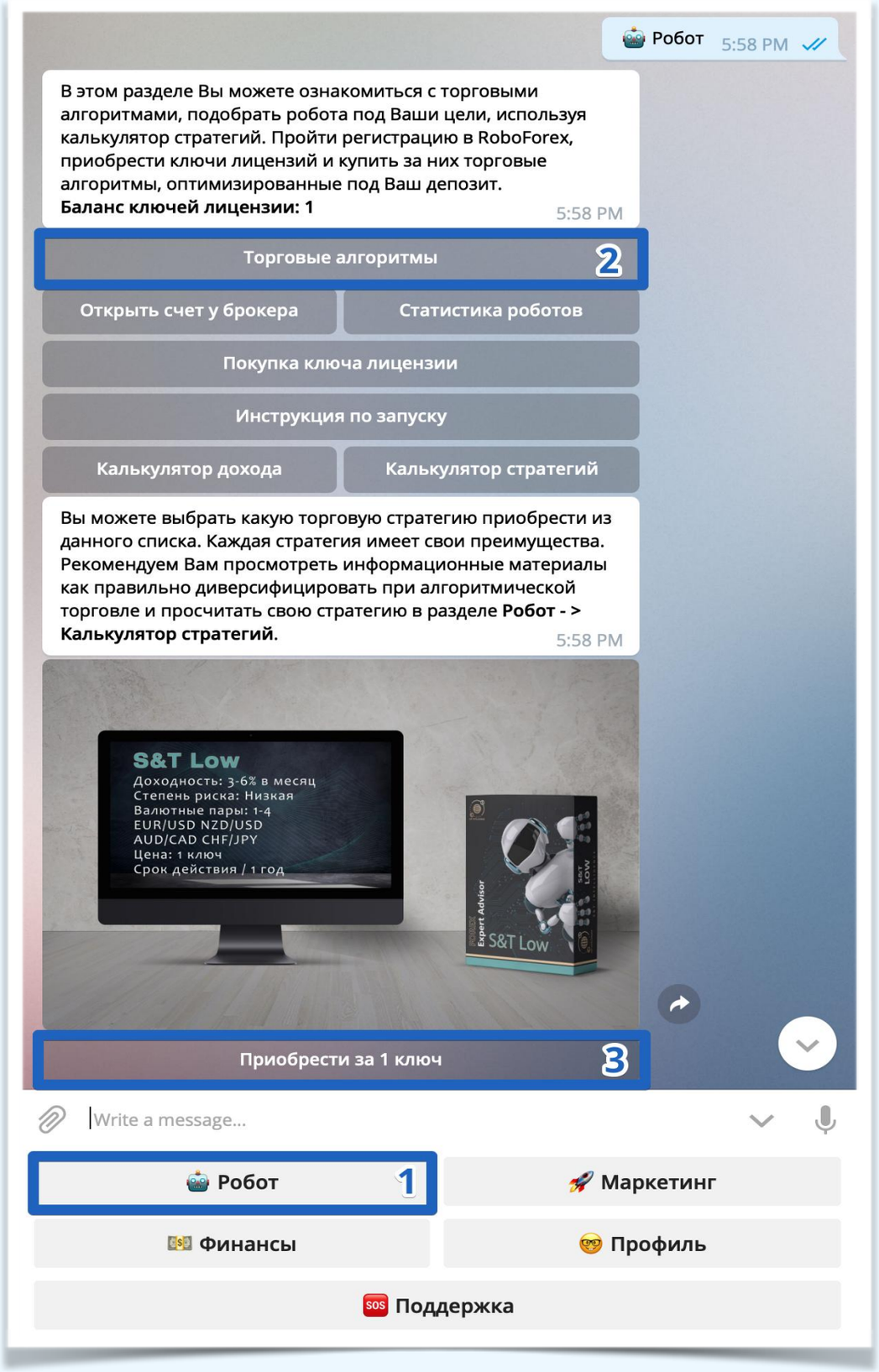

Генерация робота в S&T Intelligence

- Далее введите и отправьте номер счета, на котором будет работать робот, и Вам будет выслан zip архив с сгенерированным роботом. Сохраните архив себе на компьютер в папку.

- Не рекомендуется генерировать робота в пятницу, поскольку в выходные рынок не работает, а срок действия лицензии уже начнется.

ВНИМАНИЕ! Счет должен быть fix-cent и пополнен минимум на 100$. Номер счета указывайте с точностью до каждой цифры, изменить данную операцию будет нельзя и ключ будет использован.

Робот, выданный на ошибочно указанный счет, возврату и обмену не подлежит!

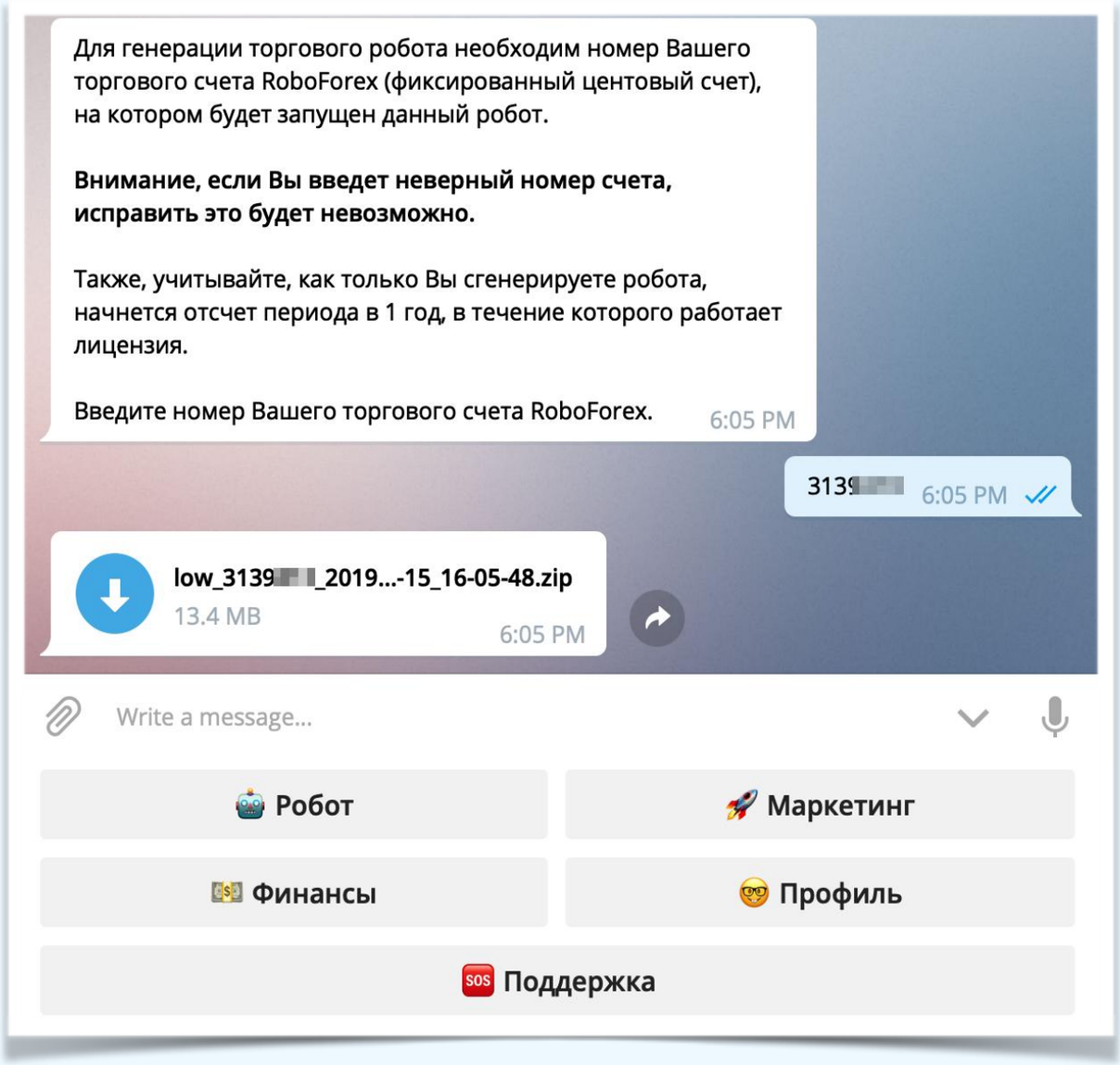

Подключение к VPS из MacOS (Apple)

- Для подключения к VPS из MacOS скачайте и установите программу [Microsoft Remote Desktop](#).
- Далее нажмите Add Desktop и создайте новое подключение к VPS.
- В поле PC Name введите данные RDP из кабинета RoboForex, нажмите на User Account и выберите Add User account и нажмите Save.
- Выберите во вкладке User Account поле Administrator и нажмите Save.
- У Вас появится новое подключение, нажмите два раза на него чтобы подключиться к VPS.

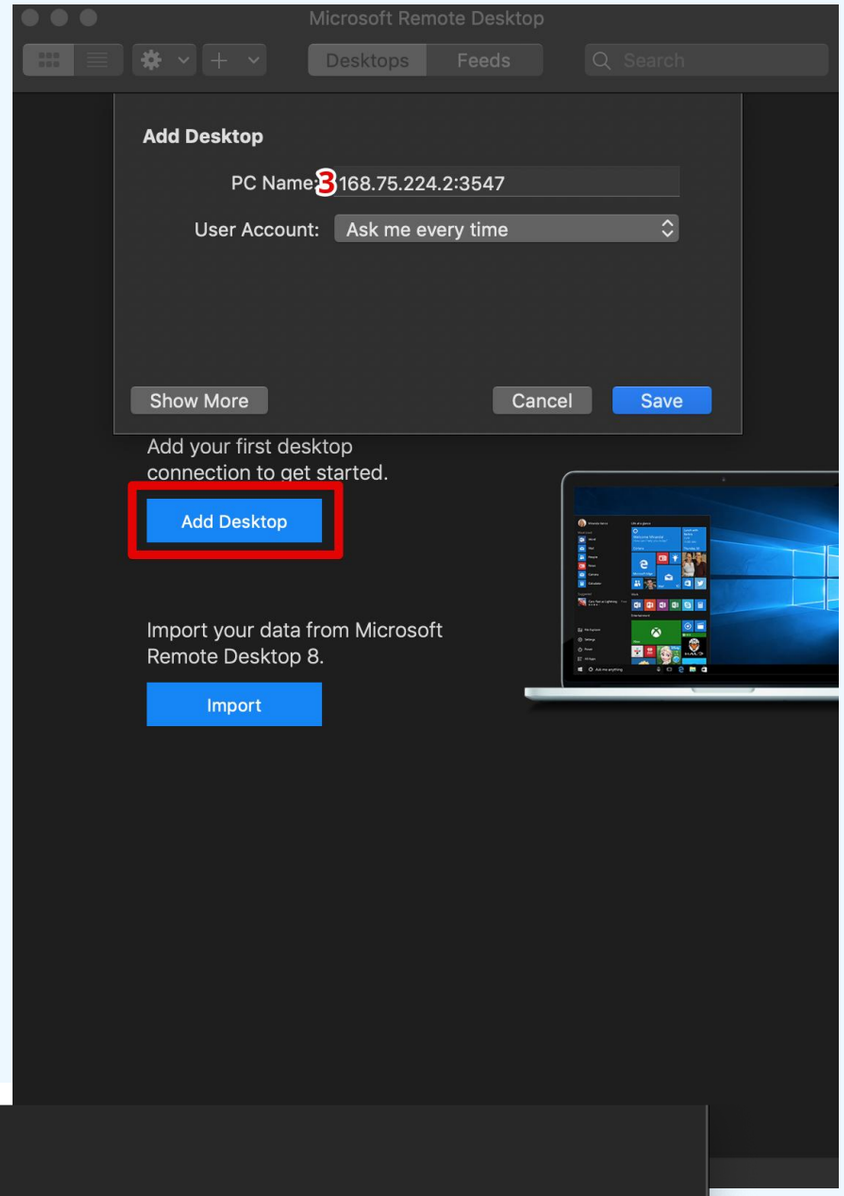

Данные для работы с вашим VPS-сервером:

Administrator login	1 Administrator
Administrator password	2 QDVe1d0DB5
RDP	3 168.75.224.2:3547
VNC	IP: 168.75.224.2 Port: 5949 Password: qFgWt3F179b
Статус:	Online

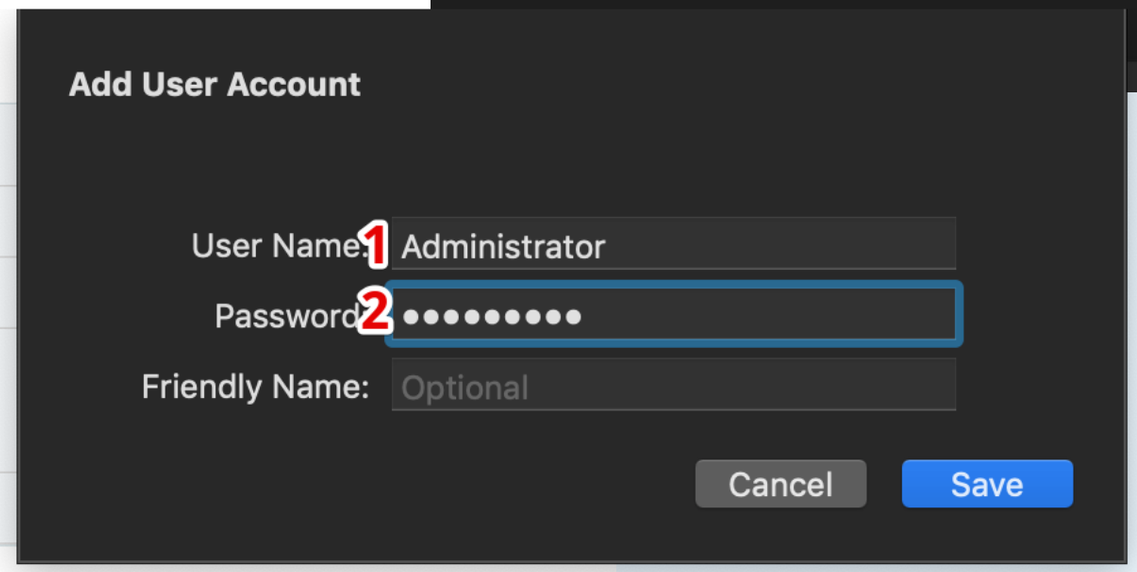

Подключение к VPS из Windows

- Запустите программу Подключение к удаленному рабочему столу.
- Введите в адрес подключения данные из поля RDP в кабинете RoboForex.
- Введите Administrator Login и Administrator password и поставьте галочку «Запомнить меня», нажмите «OK».
- Согласитесь с условием подключения.

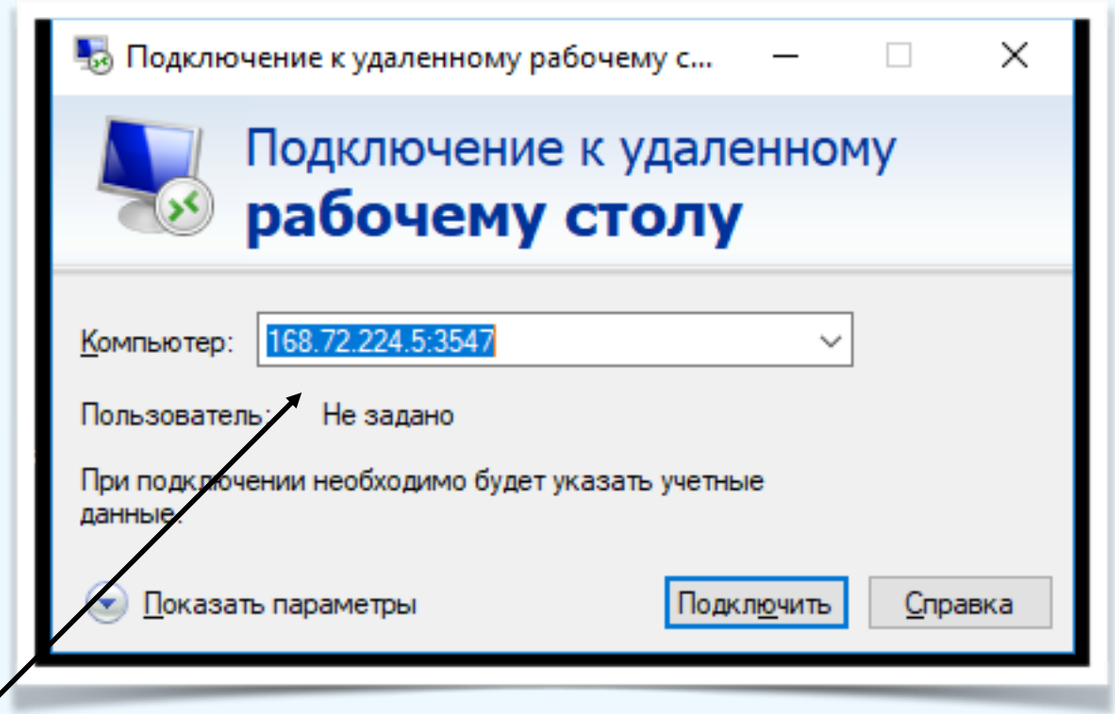

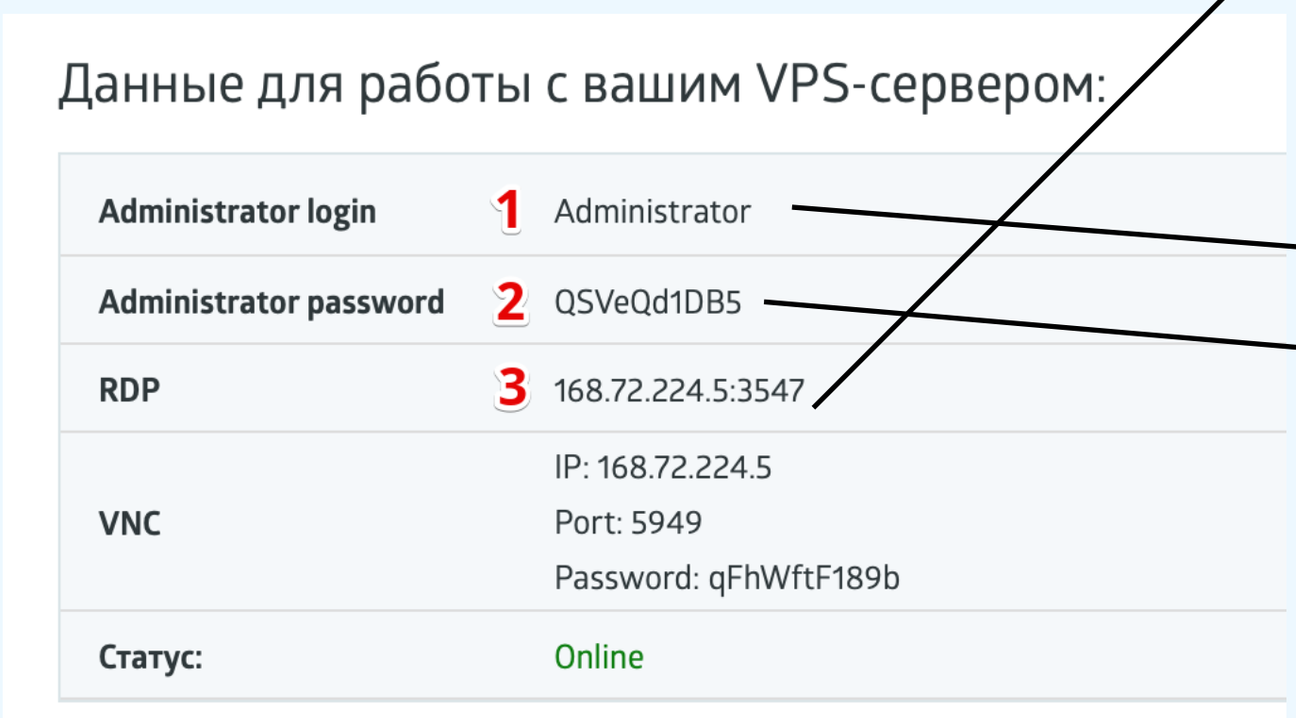

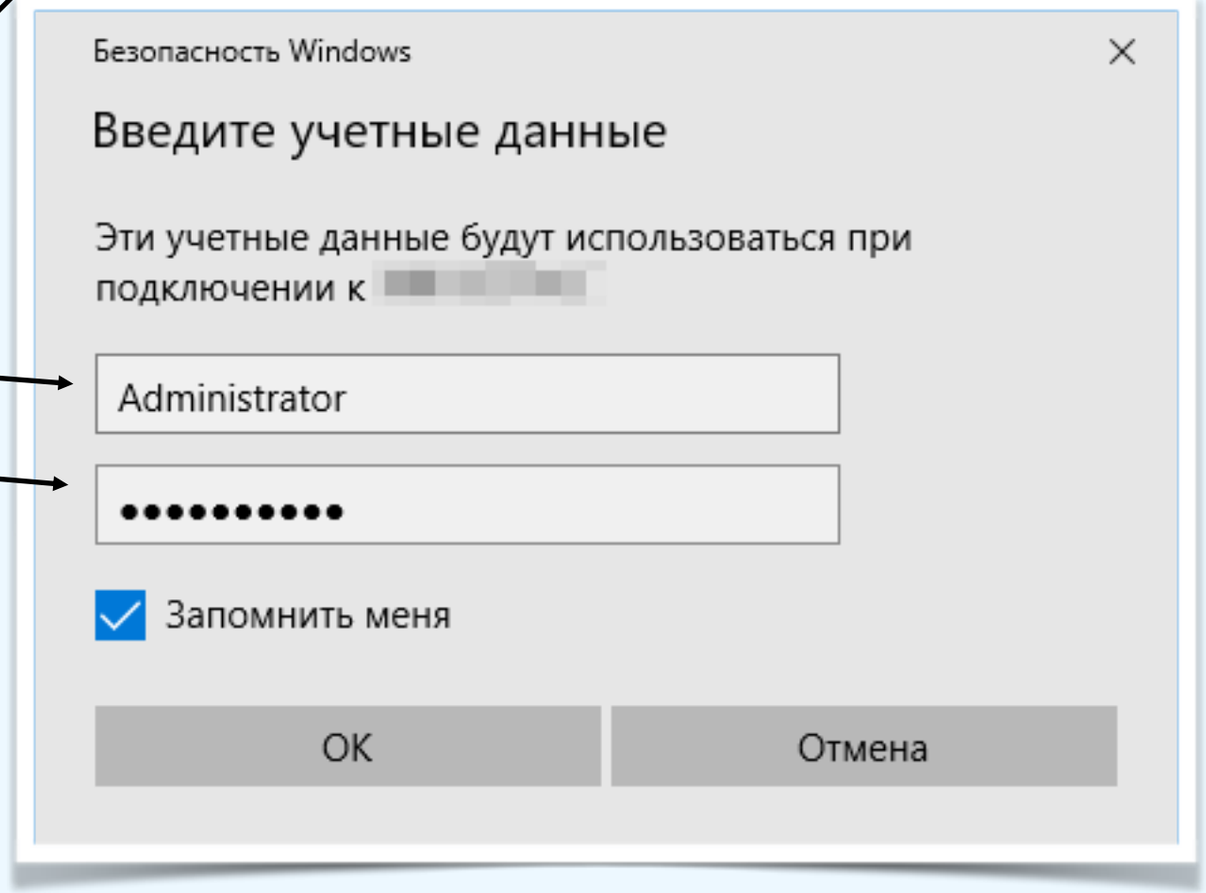

Настройка рабочего стола VPS

- Для удобной работы необходимо с рабочего стола VPS удалить всё лишнее, для этого переместите все файлы в корзину.

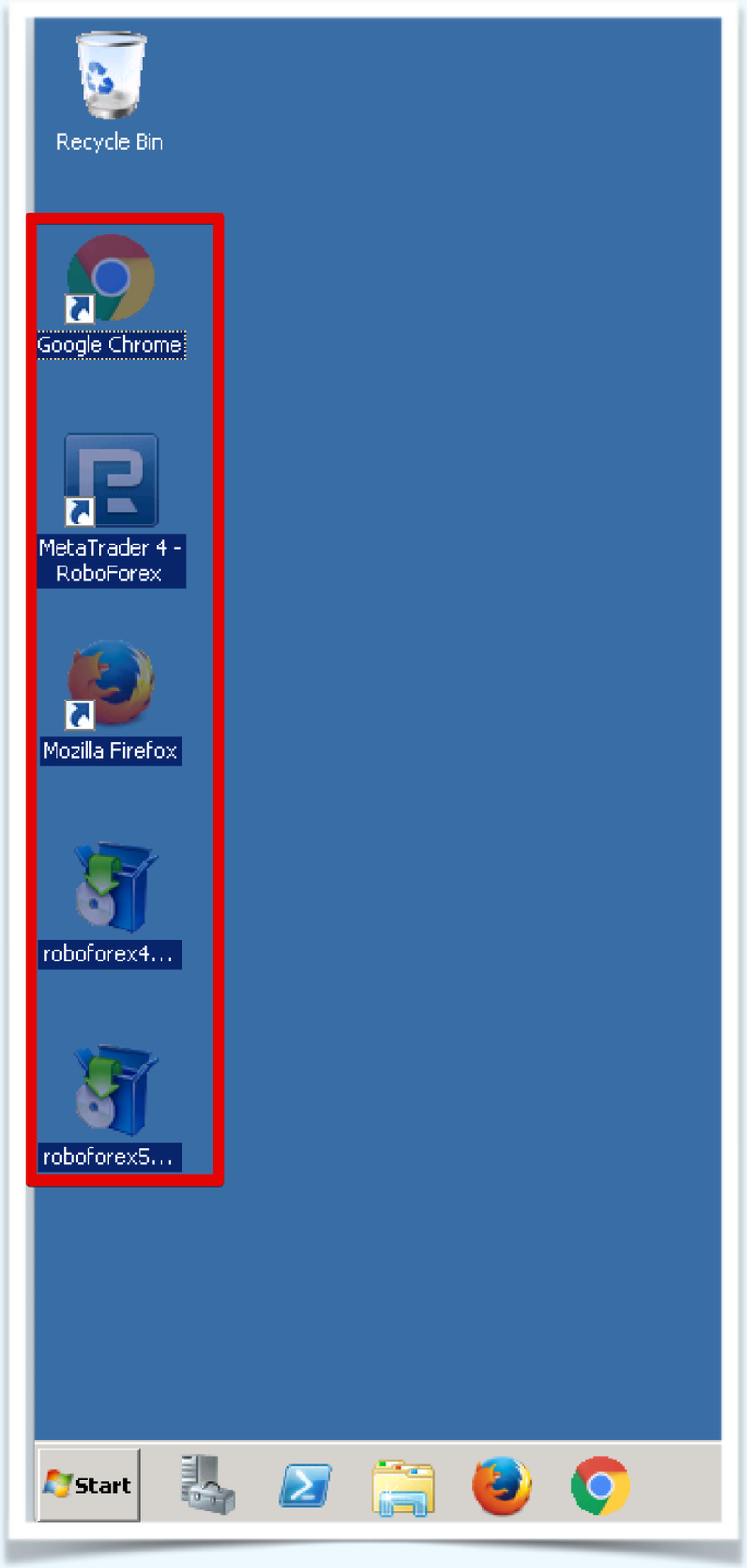

Загрузка торговой системы на VPS

- Нажмите правой кнопкой мышки на zip архиве с торговой системой, загруженной из Telegram, и выберите Скопировать.
- На рабочем столе VPS нажмите правой кнопкой и выберите Paste (Вставить).

Распаковка торговой стратегии

- Скопируйте архив со стратегией на рабочий стол VPS.

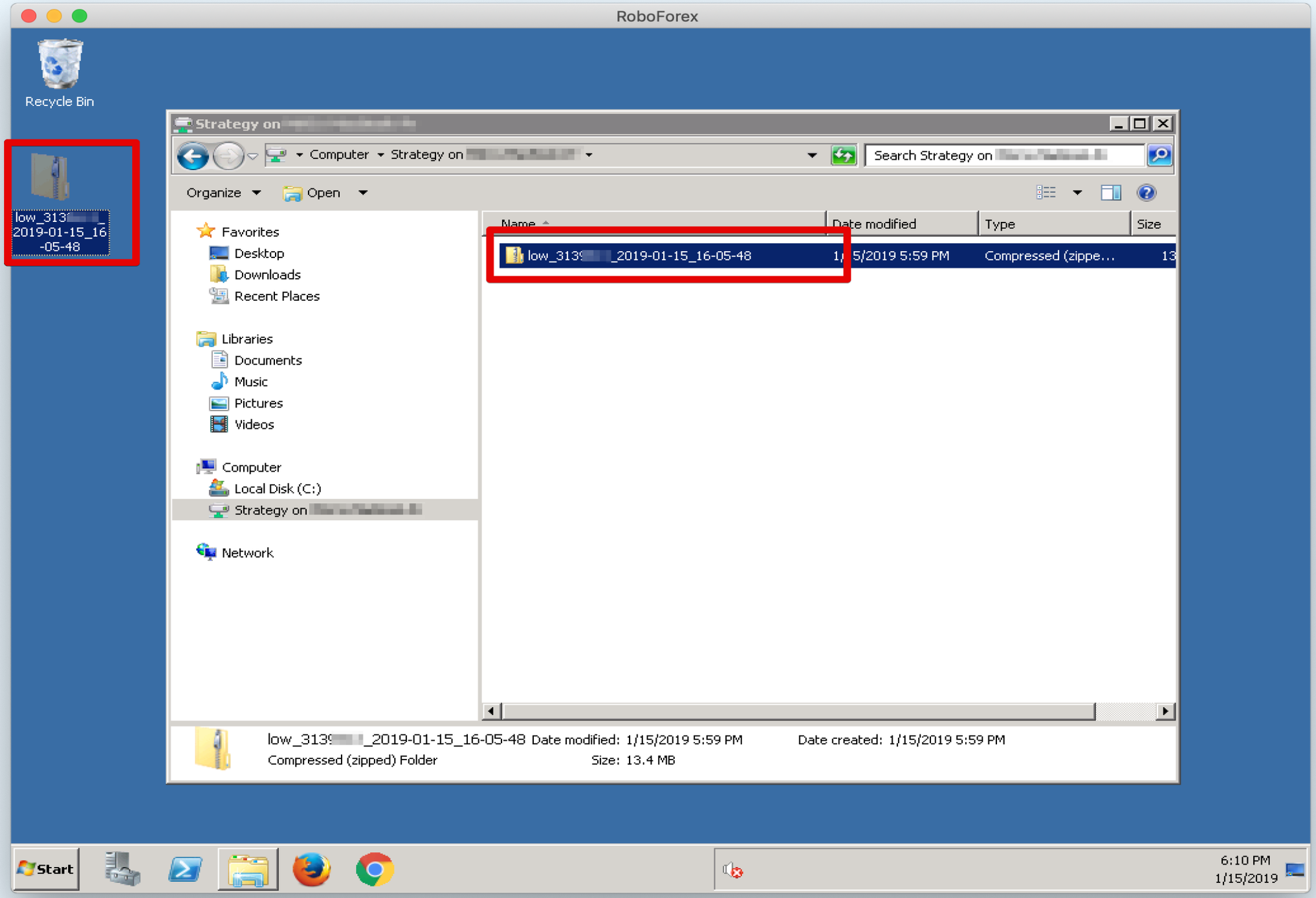

Распаковка торговой стратегии

- Откройте архив со стратегией двойным нажатием по нему и перетяните папку из архива на рабочий стол.

  ВАЖНО! Папки должны находиться на рабочем столе.

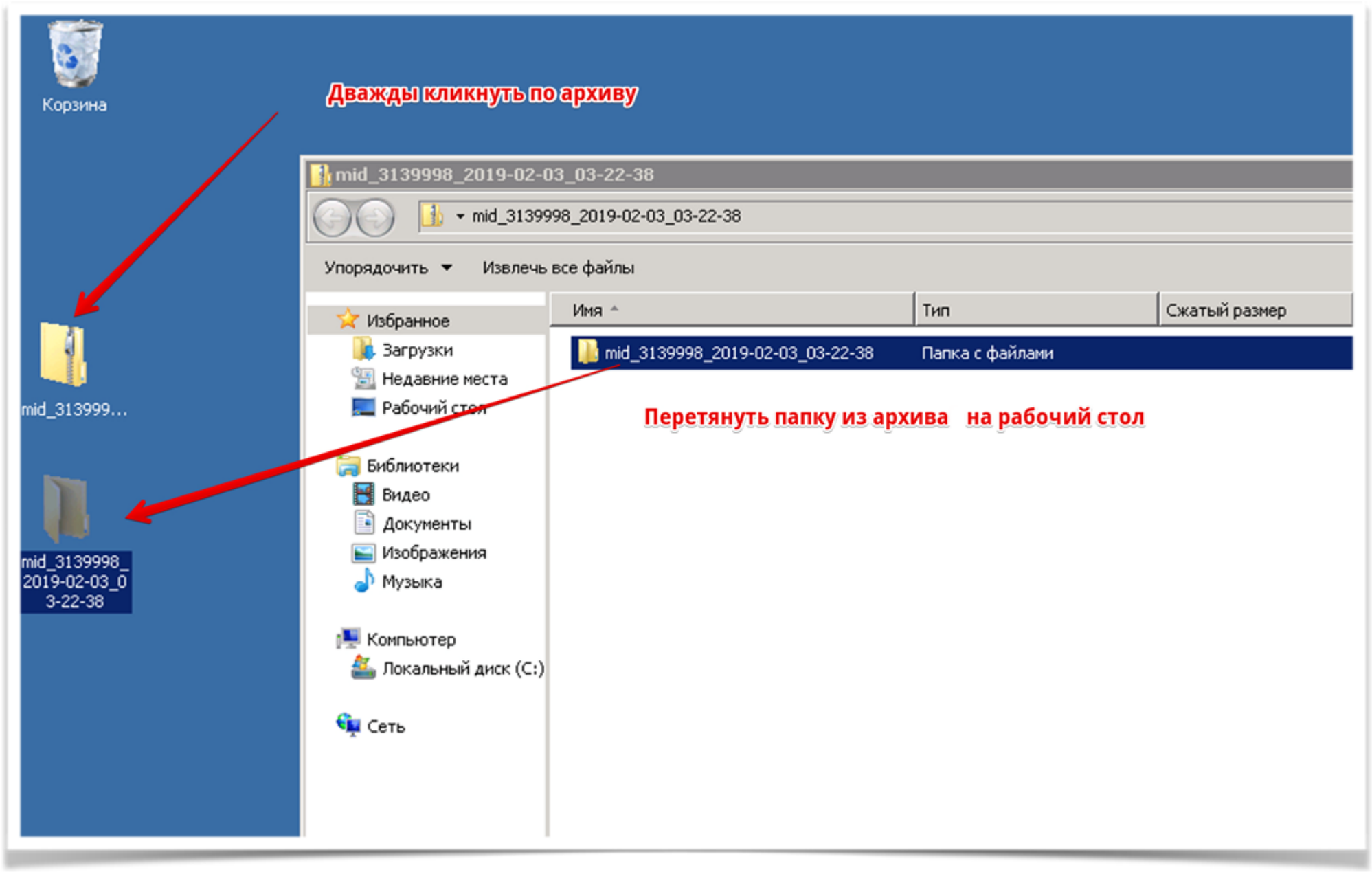

Запуск стратегии

- Откройте папку с терминалом и запустите файл START Вашей стратегии дважды кликнув по нему.

- Подождите несколько секунд пока загрузится терминал.

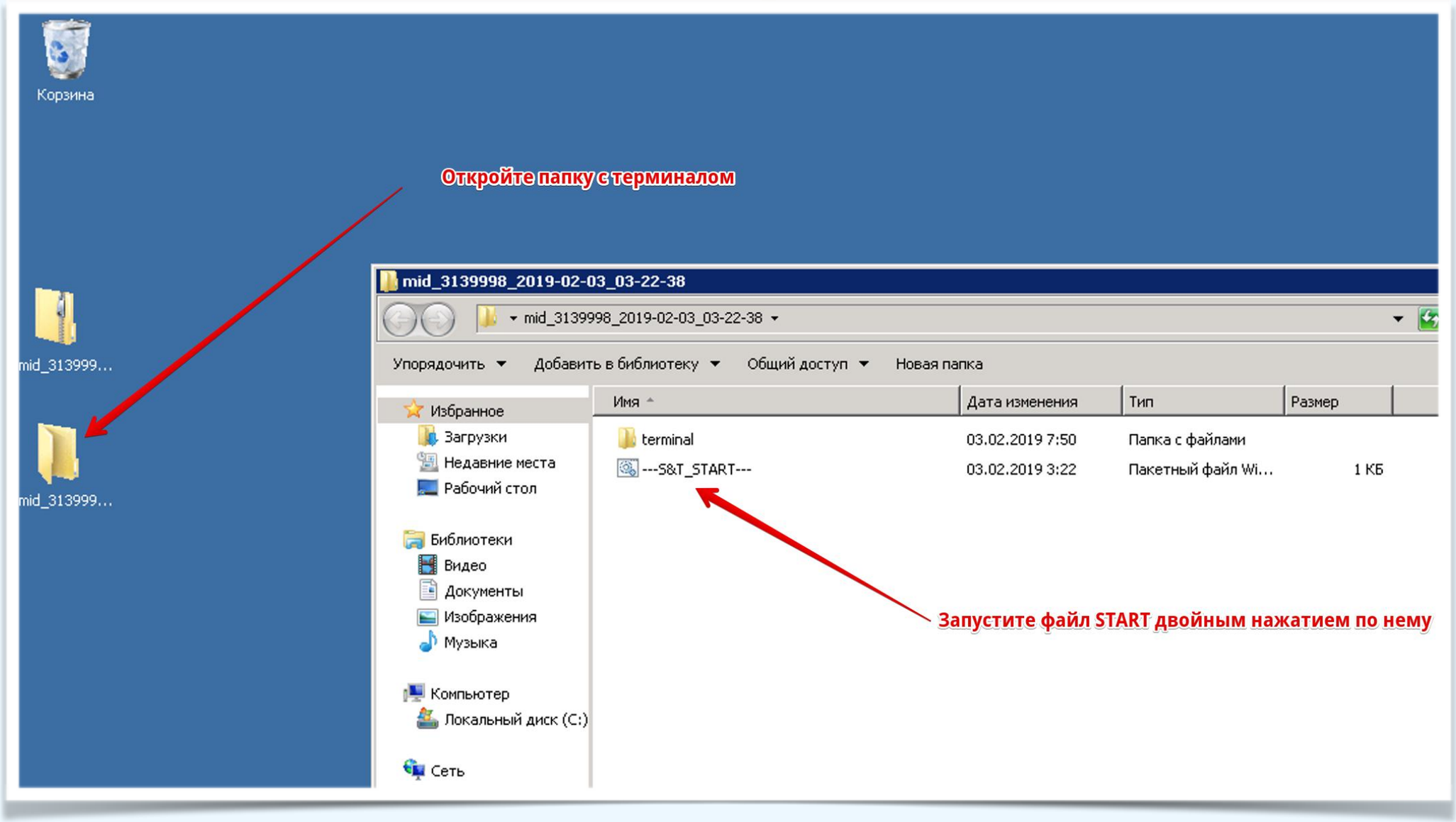

Запуск стратегии

- Введите свой номер и пароль от **Торгового** счета, выберите сервер RoboForex-FixCent, поставьте галочку «Save account information» и нажмите «Login».

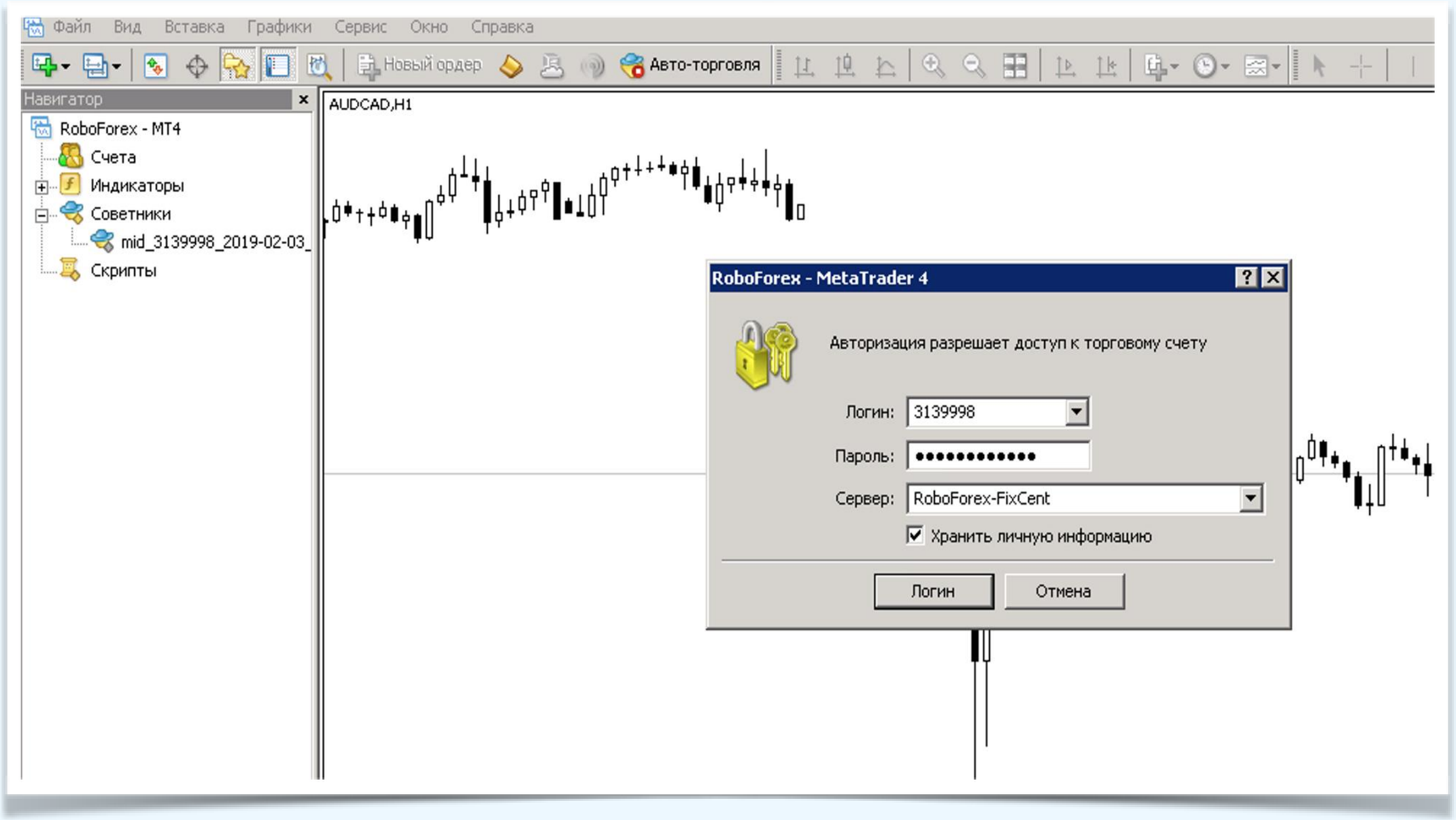

Запуск стратегии

- Если терминал успешно подключился к Вашему счету, Вы увидите свои данные, баланс и значок связи станет зеленым.

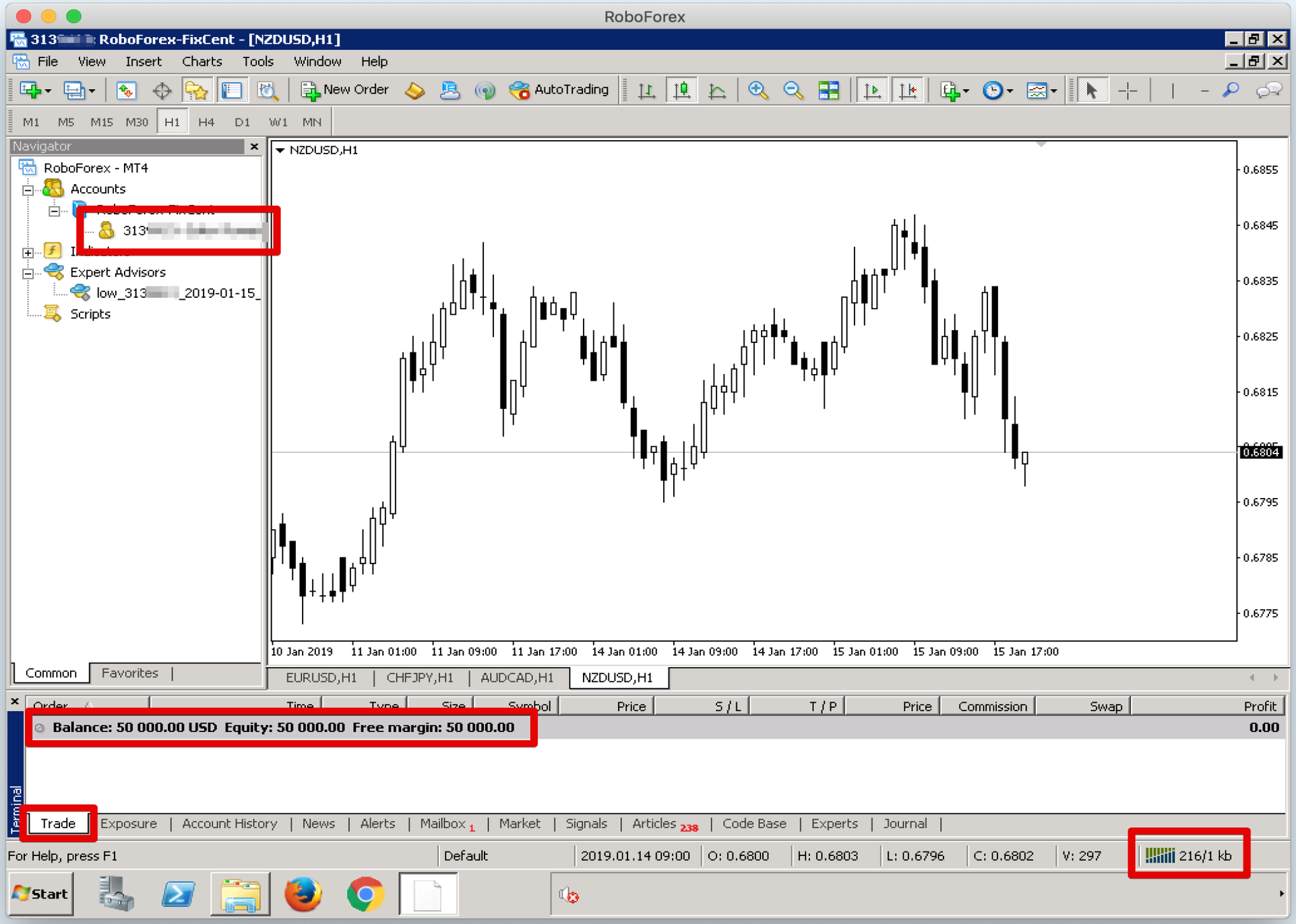

Запуск стратегии

- Два раза нажмите на советник в разделе Expert Advisors, переключаемся на вкладку Common и ставим галочку «Allow live trading».

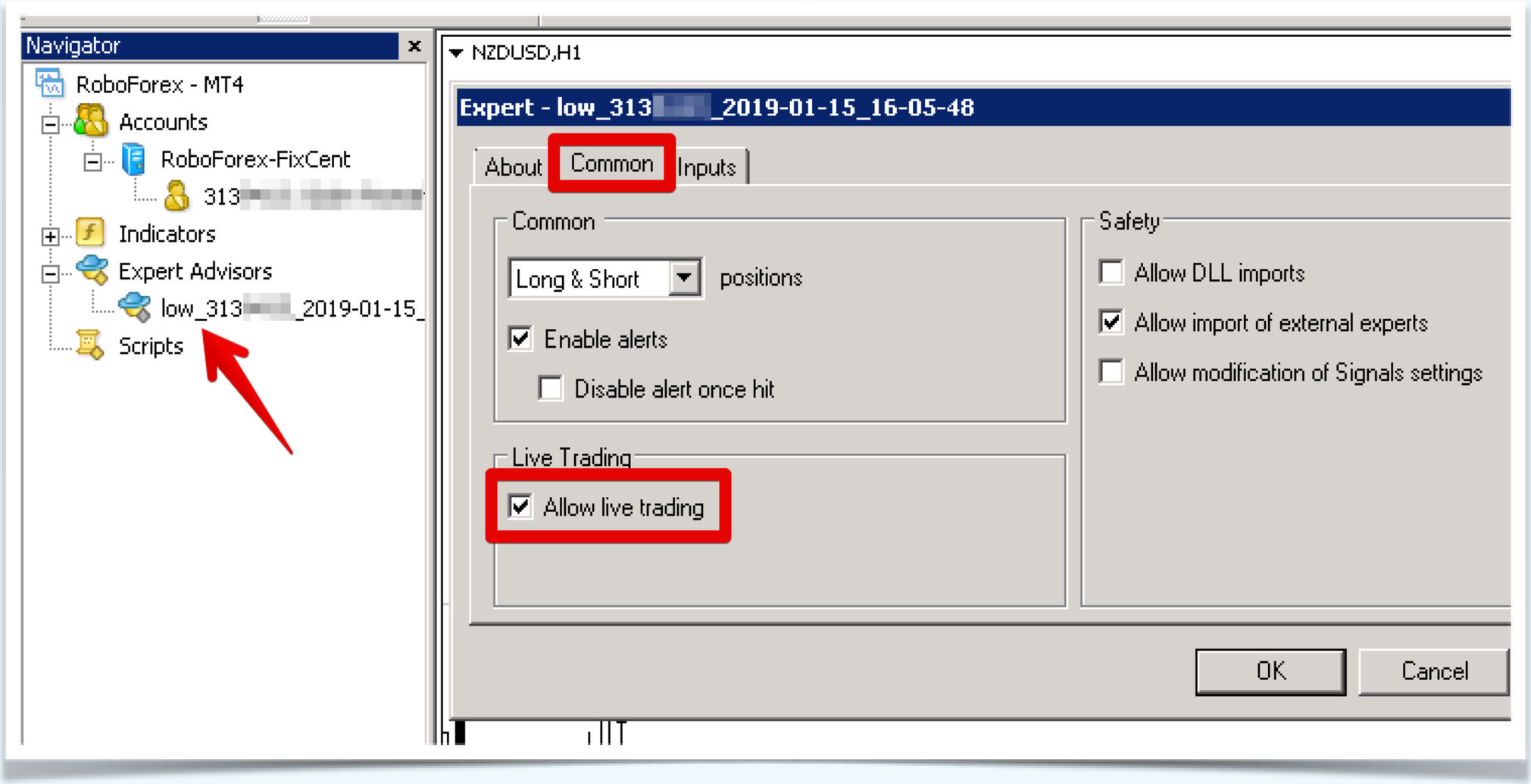

Запуск стратегии

- На вкладке Inputs нажимаем «Load» и загружаем настройки для выбранной торговой пары, пару видно в нижней части под графиком.

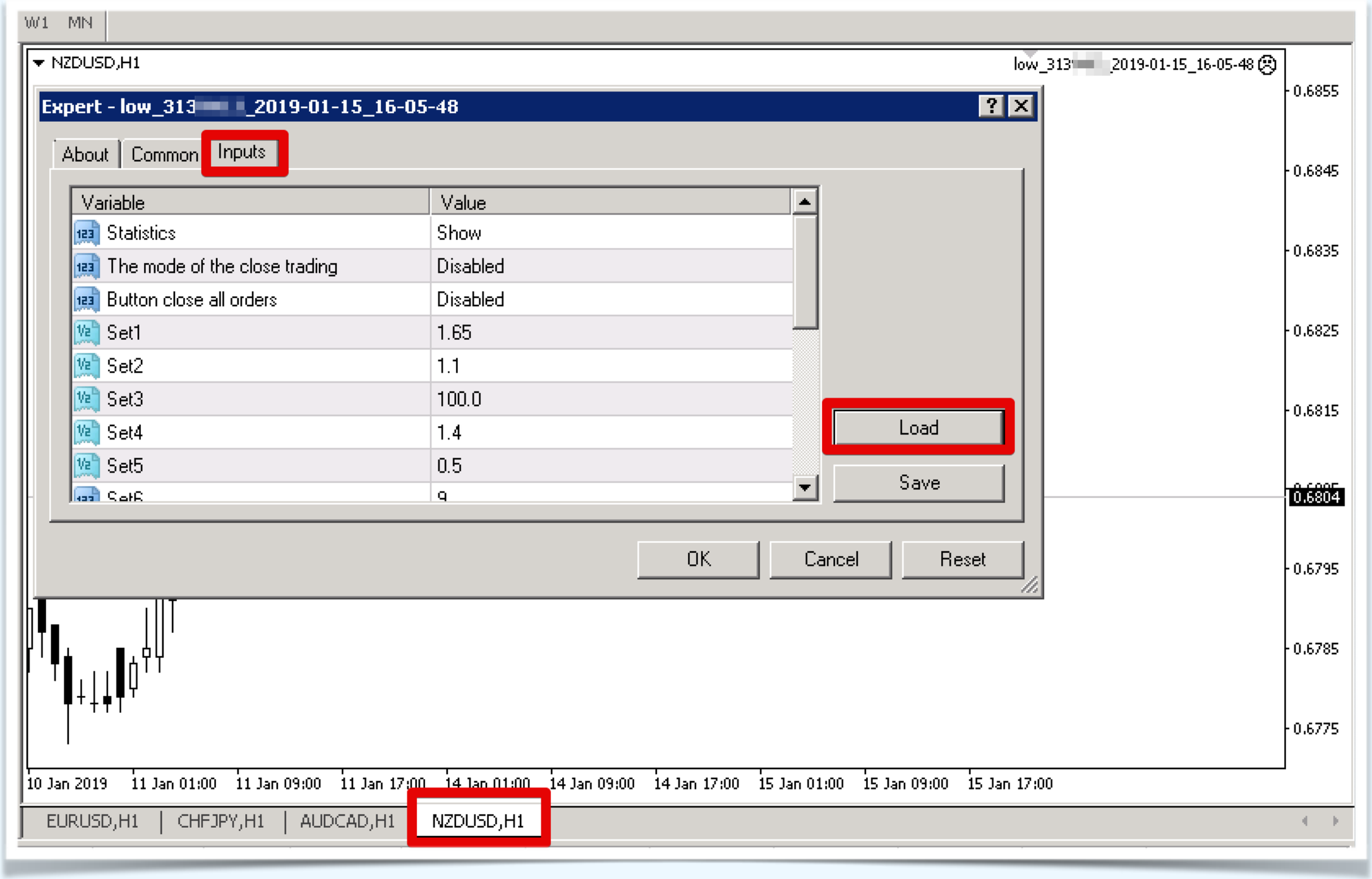

Запуск стратегии

- После нажатия на кнопку «Load», перед Вами откроется папка с сетами настроек. Выберите сет для той пары, которая у Вас открыта и нажмите «Open», далее нажмите «OK».

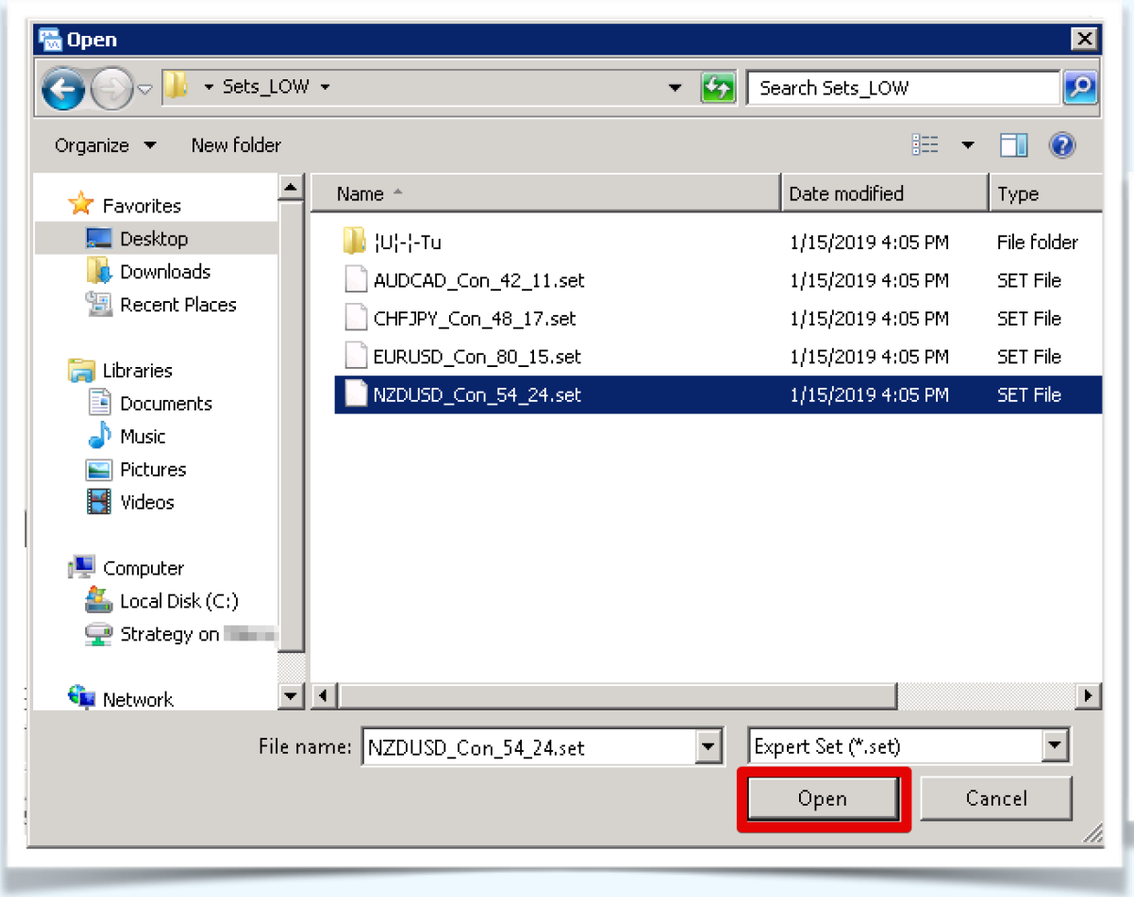

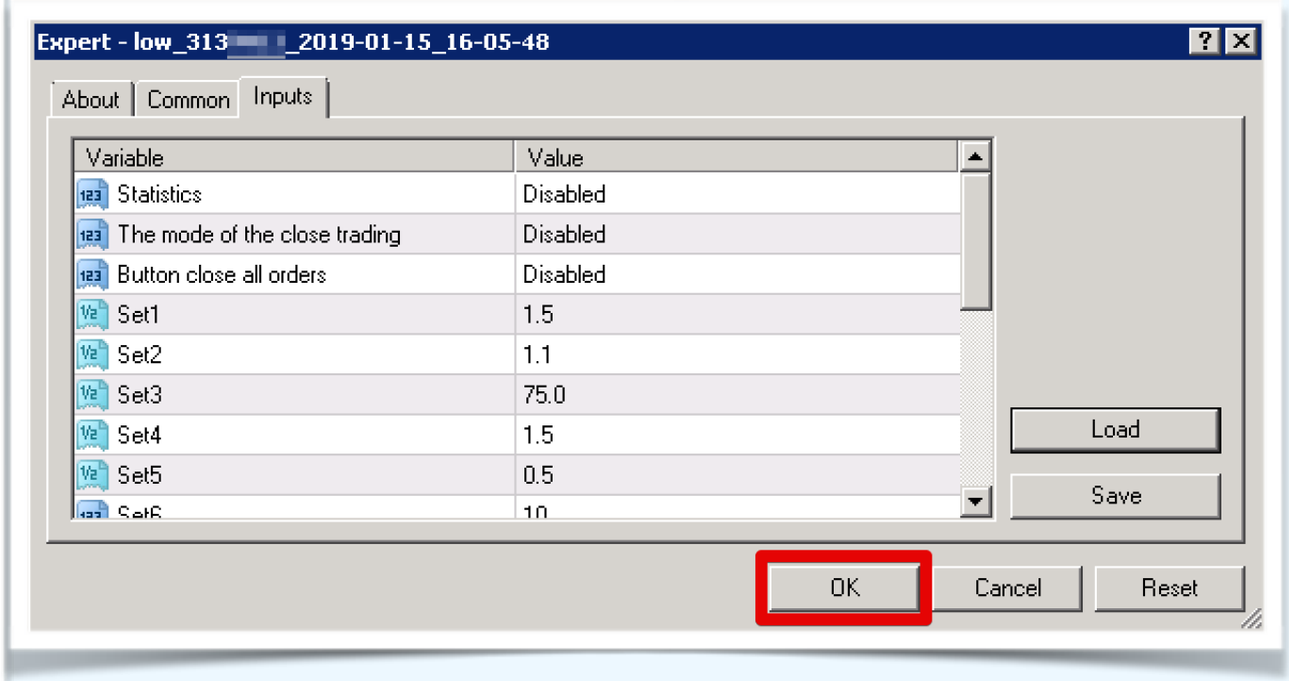

Запуск стратегии

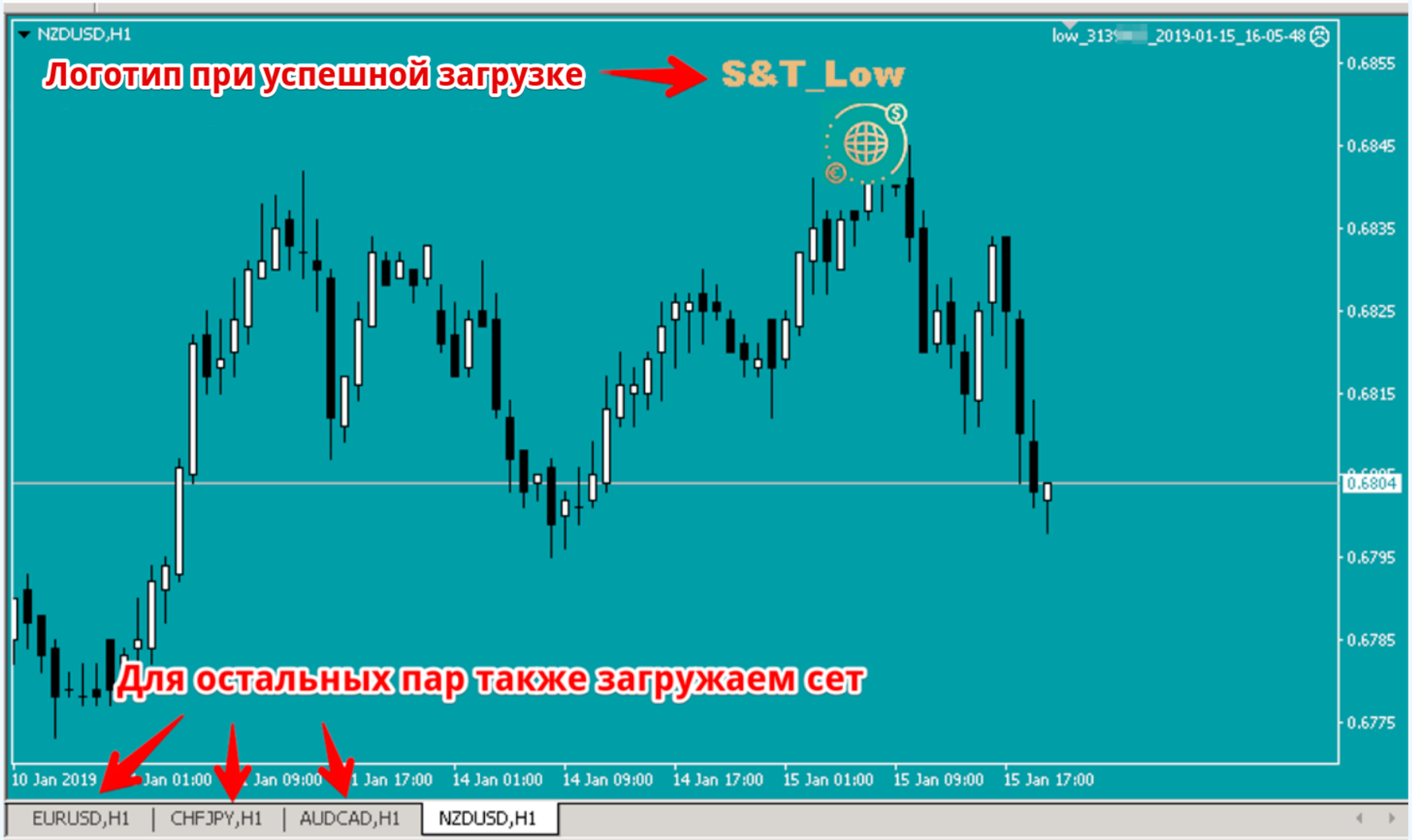

То же самое делаем с каждой выбранной под Вашу стратегию парой, загружая сет настроек из папки Sets и ставим «Allow live trading».
ВАЖНО! У каждой пары свой сет настроек, не перепутайте иначе торговля будет неверной.

Запуск стратегии

- После того как установили сет для каждой пары нажимаем «Auto trading».

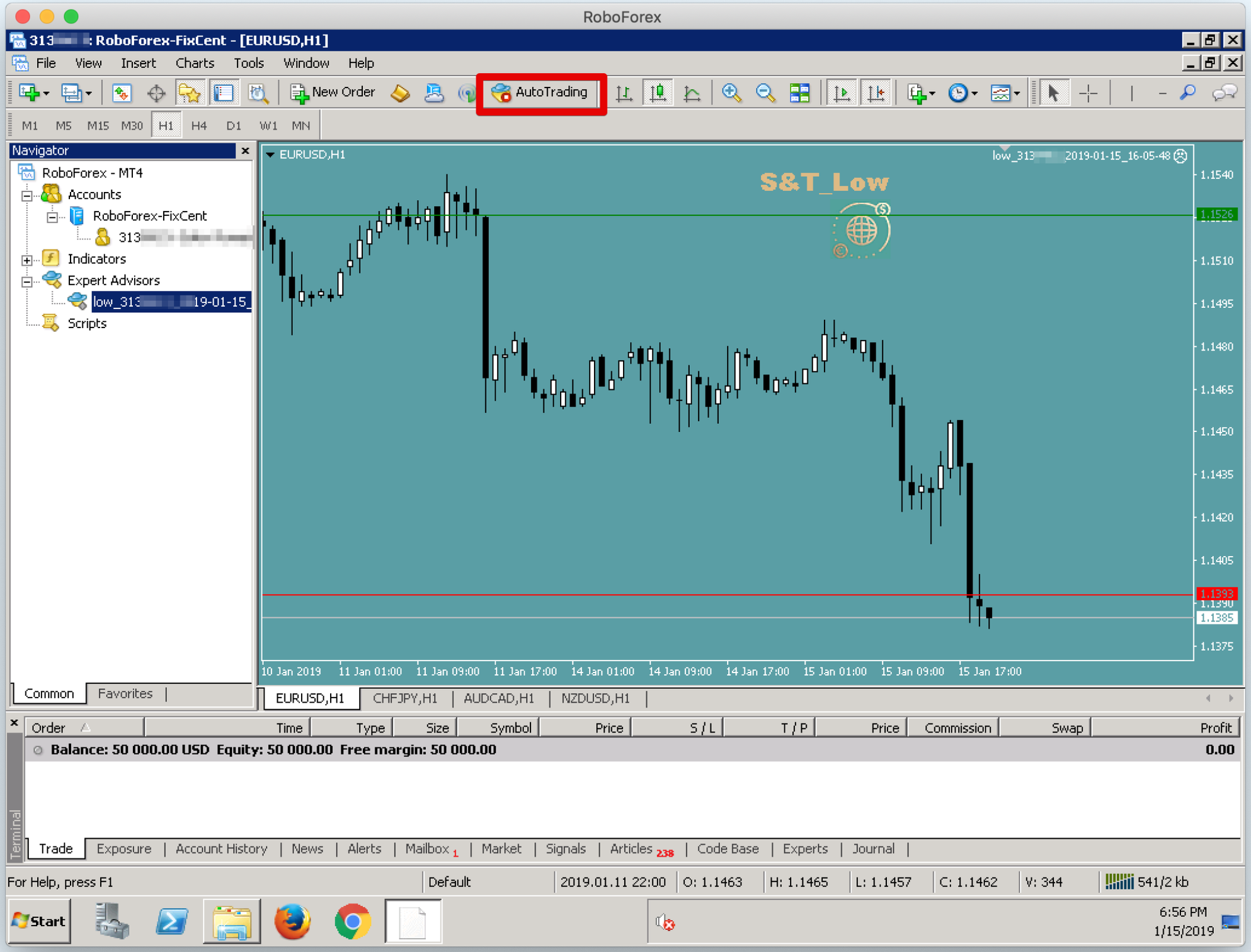

Запуск стратегии
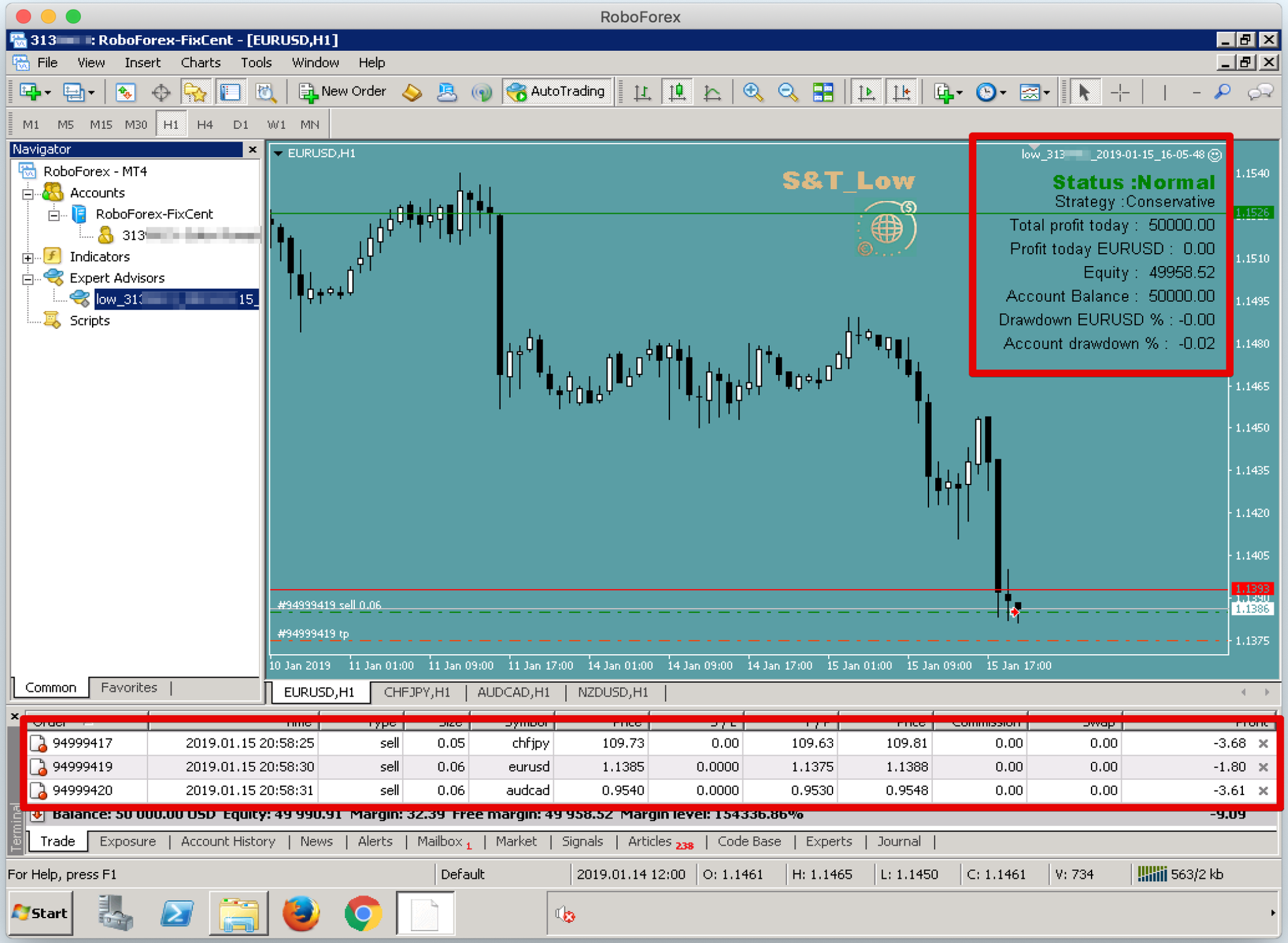
- При успешном запуске у Вас появится индикация справа вверху на каждой паре и Status «Normal».